Ego

rev. 22-08-2024

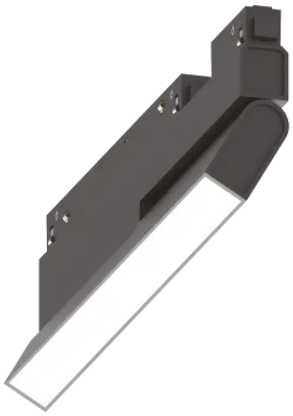

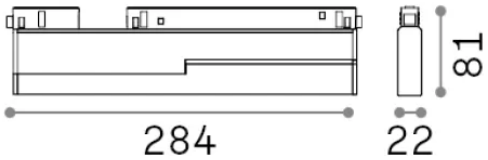

Informations générales

Téchnique - Systèmes

Ean	8021696303550
Article	EGO FLEXIBLE WIDE 07W 3000K 1-10V BK
Installation	Systèmes
Garantie	5 years
Poids brut	0.77 kg
Le volume	0.001555 m^3

Info technique

Poids net	0.62 kg
Classe d'isolation	III
Indice de protection	IP20
Conformité	CE
Température de fonctionnement	0° ~ +40 °C
Dimmer	1, 1-10V
Puissance de sortie	48 V DC
Source de courant	Required, remoted, not included NO
Accessoires non inclus	Ego profile

Informations sur la source

Source intégrée	Integrated LED module
Source remplaçable	Replaceable (by qualified operators only)
la puissance	7 W
Émissions	Direct
Consommation maximale	max 7 W
Caractéristiques LED	LED SMD SAMSUNG
CCT LED	3000 K
Durée LED (t. 25°c)	50000 h
CRI	> 90
SDCM	3
Angle de faisceau lumineux	110°
Flux du faisceau lumineux	850 lm
Flux lumineux utile	640 lm
Risque photobiologique	1
Alimentation de secours	< 0.50 W

IDEAL LUX s.r.l.
Via Taglio Destro, 32, 30035 Mirano (Venezia)
Tel +39 041 5790500 | **Fax** +39 041 8872349 | **E-mail** info@ideal-lux.com
www.ideal-lux.com